

PLANO DE RETOMADA DAS AULAS

COLÉGIO ANGLO PRUDENTINO



PRESIDENTE PRUDENTE
2020

1. PILARES DO PLANO DE RETOMADA



Ambiente saudável com respeito às leis, normas e **cuidado por parte de todos;**



Garantia de **qualidade de aprendizagem** com a excelência do ensino Anglo, seja remoto, híbrido ou presencial;



Acolhimento e atenção ao **socioemocional.**



2. CENÁRIOS PARA RETOMADA



CENÁRIO 01
Aulas remotas

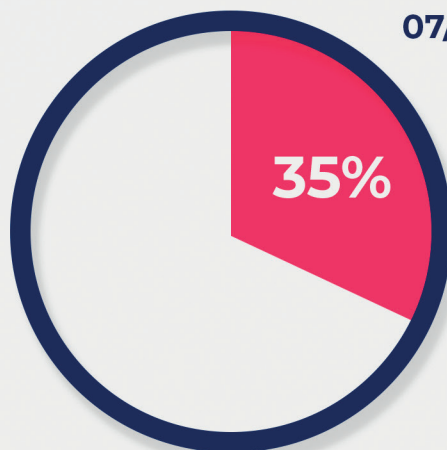

CENÁRIO 02
Até 35% presencial
(aulas remotas para demais)

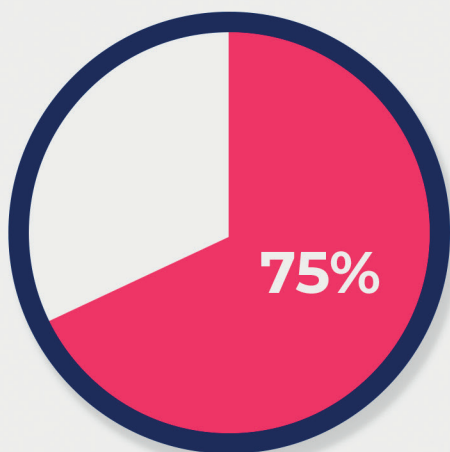

CENÁRIO 03
Até 75% presencial



CENÁRIO 04
Até 100% presencial



*Cenários previstos conforme o plano de flexibilização do Governo do Estado de São Paulo



3. MEDIDAS DE BIOSSEGURANÇA



Não será permitida a entrada e permanência na escola de pessoas sintomáticas para **COVID-19**



Monitoramento de temperatura de todos na entrada da escola, em **sistema de drive-thru.**



Orientação e sinalização para garantir distanciamento mínimo de **1,5 metro** em filas, corredores e demais espaços.





Barreiras à disseminação da COVID-19 com dispensers de álcool gel e higienização de calçados com tapetes sanitizantes.

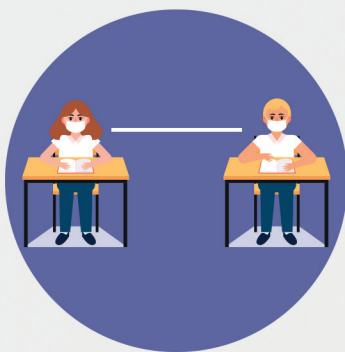

Reorganização das salas de aula para distanciamento mínimo de 1,5 metro.



Higienização e desinfecção frequente dos ambientes escolares (antes de cada período e sempre que necessário).



Higienização de corrimãos, maçanetas, mesas e cadeiras do refeitório três vezes por período.





Uso obrigatório de máscara durante todo tempo na escola.



Sala de acolhimento para evitar contato de aluno sintomático, enquanto aguarda seus responsáveis.



Organização das turmas presenciais em grupos e formato de rodízio. Será respeitado o limite estabelecido no Plano São Paulo e considerada a capacidade física da sala.





Limpeza e desinfecção dos sanitários a cada 3 horas;



Renovação frequente do ar, mantendo janelas e portas abertas;



Treinamento das equipes de limpeza, manutenção, inspetores e cozinha sobre os protocolos para desinfecção do ambiente escolar e uso correto de equipamentos de proteção individual com Engenheiro de Segurança do Trabalho;



Treinamento dos professores, inspetores, secretaria, equipes de apoio e administrativo sobre as medidas preventivas à COVID-19 no ambiente escolar com Enfermeiro da CENEMED.







Horários de entrada, intervalo e saída diferenciados para reduzir contato.



Sinalização indicativa dos portões de entrada por série e demarcação de rotas de circulação dos alunos no colégio para evitar contágio





ENTRADA PELO PORTÃO PRINCIPAL:

- RUA JOSÉ BONGIOVANI**
-  · 4° e 5°
 -  · 1°, 2° e 3°
 -  · INFANTIL 3
 -  · INFANTIL 4
 -  · INFANTIL 1
 -  · INFANTIL 2

RUA SATURNINA DE OLIVEIRA

ENTRADA PELO PORTÃO DAS QUADRAS:

-  · Ensino Fundamental II (6° ao 9° ano)
-  · Ensino Medio
-  · PV

RUA ANNA GERBASI



4. CUIDADOS COM O EMOCIONAL



Programas **Líder em Mim** e **Semente** para desenvolvimento das competências socioemocionais. Empatia, autocuidado, autorregulação e tomada de decisões responsáveis são fundamentais para superarmos esse momento!



Acolhimento e escuta qualificada dos alunos por psicólogas.



Apoio da coordenação pedagógica.



5. ORIENTAÇÕES GERAIS AOS PAIS E RESPONSÁVEIS*



É recomendável aferir a temperatura de seu filho antes de ir para a escola. Não enviá-lo caso a temperatura seja igual ou superior a 37,5° C.



Assegurar que as crianças não esqueçam as máscaras, que deverão ser trocadas a cada 3 horas.



Informar a Direção/Coordenação, pelo WhatsApp da Coordenação, em caso de confirmação ou suspeita de Covid-19.





Não enviar seu filho para a escola caso ele apresente sinais ou sintomas de Covid-19. Em caso de sintomas, é recomendável procurar orientação médica e comunicar a Direção/Coordenação, pelo WhatsApp da Coordenação, para acompanhamento pedagógico.



A escola contatará os pais e responsáveis para buscar o aluno que, porventura, apresente sintomas no decorrer das aulas. Favor manter telefones de contato atualizados e acessíveis para eventual necessidade de comunicação.



* Atenção às recomendações específicas dos segmentos Infantil e Fundamental I

São sintomas da **COVID-19**, conforme o Manual sobre Biossegurança para reabertura das escolas no contexto da COVID-19 (FIOCRUZ, 2020):

- febre (temperatura > 37,8°) ou calafrios*;
- dor de garganta;
- dor de cabeça;
- tosse;
- fadiga;
- perda de paladar ou de olfato;
- dor muscular;
- náusea ou vômito;
- falta de ar ou dificuldade de respirar;
- congestão nasal ou coriza;
- diarreia.

Sintomas mais comuns

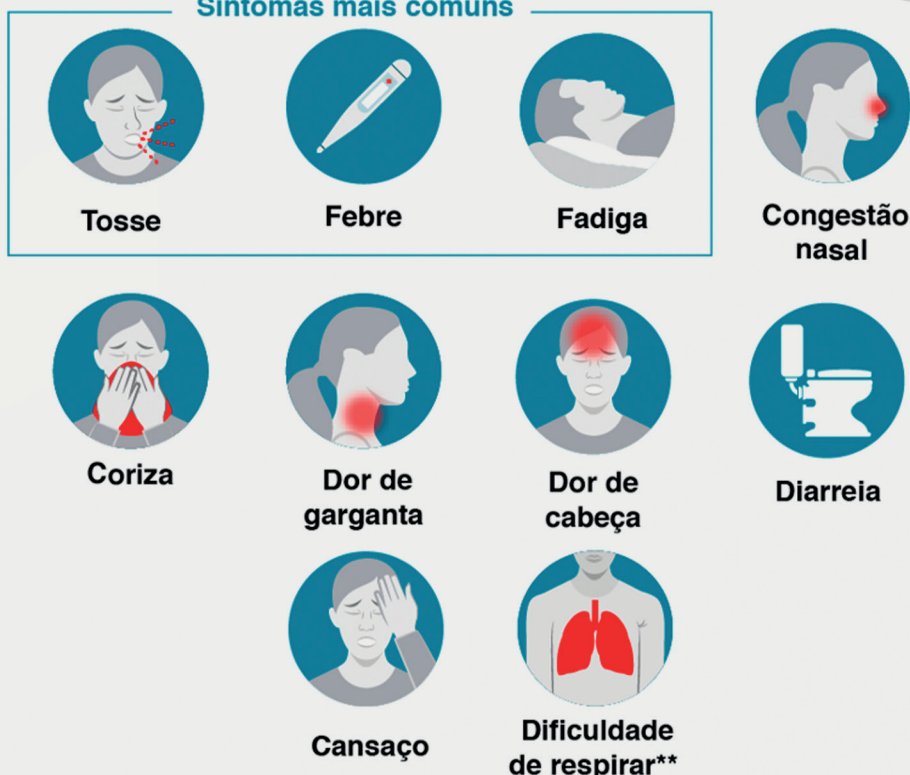

*Pessoas infectadas não necessariamente apresentam todos os sintomas. Em alguns casos, podem não ter nenhum deles.

**Caso apresente este sintoma, procure um hospital ou serviço de saúde.

Fontes: Heloisa Ravagnani (SBI - DF), Paulo Sergio Ramos (Fiocruz Recife), OMS, NHS, CDC

BBC

* Para as medidas adotadas no presente Plano de Retomada das Aulas, adotamos o parâmetro > 37,5° da Resolução SEDUC 61, de 31-8-2020.



Para evitar a circulação de pessoas no colégio, os atendimentos serão feitos com agendamento via WhatsApp da Coordenação.



Estudantes que se encontrem em grupo de risco não poderão participar das atividades presenciais, devendo ser informada à Direção/Coordenação, pelo WhatsApp da Coordenação, para acompanhamento pedagógico. Em caso de dúvida, busque sempre orientação médica.

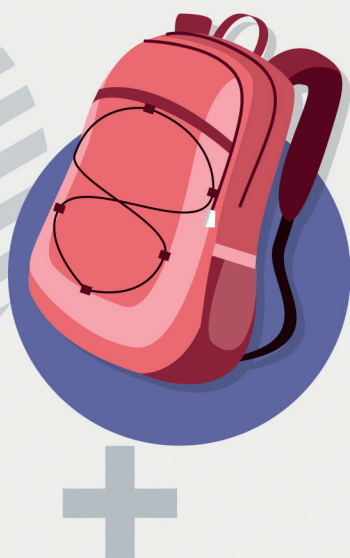

A escola recomenda o uso de pastas plásticas ou mochilas impermeáveis para transporte exclusivo do material que será utilizado no dia pelo aluno. No entanto, a escola higienizará as mochilas que, porventura, forem usadas pelos alunos.

A escola não se responsabiliza por eventuais danos ocasionadas na desinfecção.





**PASSE SABÃO E
MOLHE COM ÁGUA**



**ESFREGUE A PALMA
DE CADA MÃO**



**ESFREGUE ENTRE
OS DEDOS**



**ESFREGUE O POLEGAR
DE CADA MÃO**



**LAVE O DORSO
DE CADA MÃO**



LAVE OS PUNHOS



5.1 ATENÇÃO ÀS RECOMENDAÇÕES DO SEGMENTO INFANTIL



Pai ou responsável poderá acompanhar a criança até o local onde estará o monitor de sala para acolher o estudante.



Uso obrigatório de máscara durante todo tempo na escola, exceto para crianças de 1 a 2 anos.



Não enviar brinquedos ou outros objetos pessoais. (ex. "naninha")



6. UM RECADO PARA NOSSOS ALUNOS

*Estamos com saudades e preparamos tudo com muito cuidado para ter você de volta. É normal sentir preocupação nesse momento de retomada. Afinal, muitas coisas estarão diferentes. Mas, ser **líder** significa pensar como podemos agir para ampliar o nosso círculo de controle e sermos **protagonistas** da nossa história.*

CORONAVÍRUS

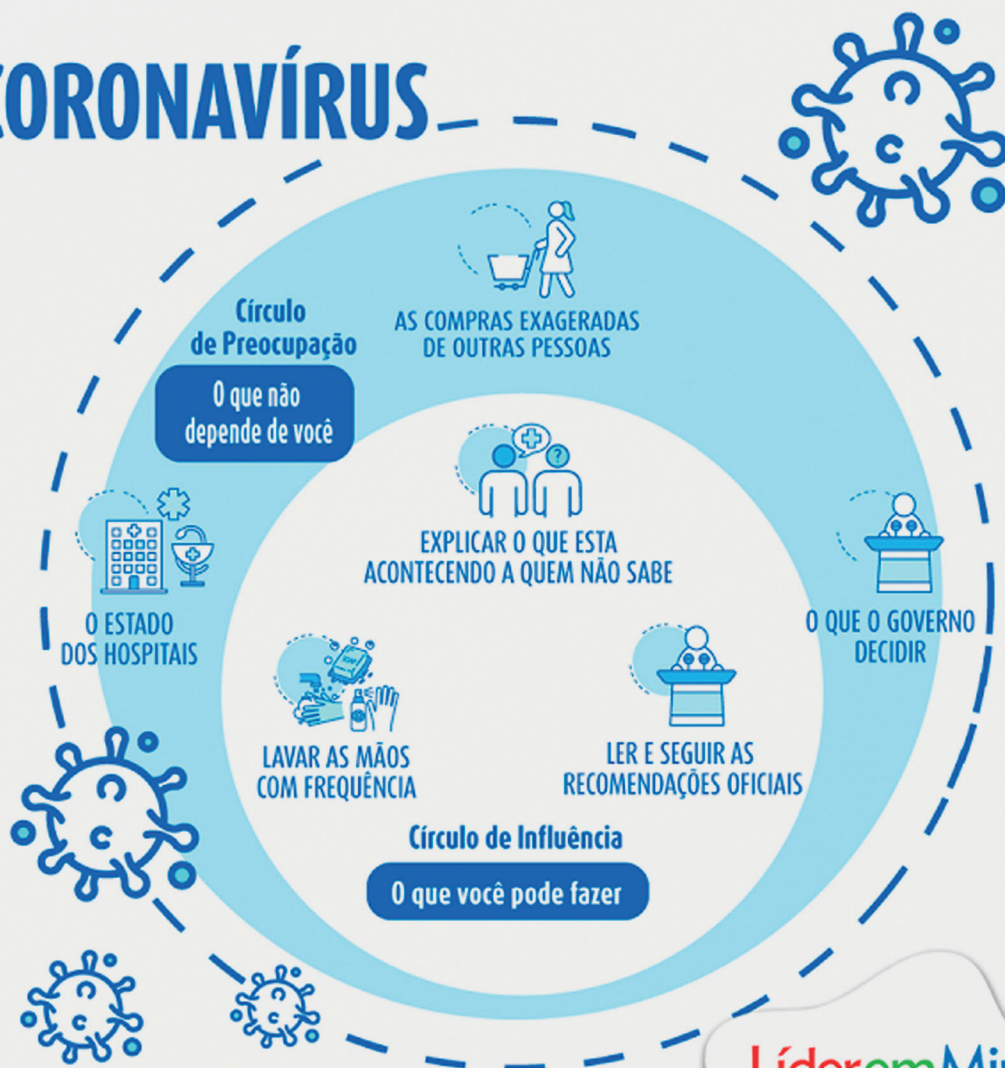

LíderemMim®



A preocupação é uma **emoção** da família do medo. As emoções são muito importantes para nossa vida. O medo nos alerta, por exemplo, sobre riscos ou ameaças, o que é fundamental para nos protegermos em uma pandemia. Mas, como qualquer outra emoção, ela pode ser **regulada**.

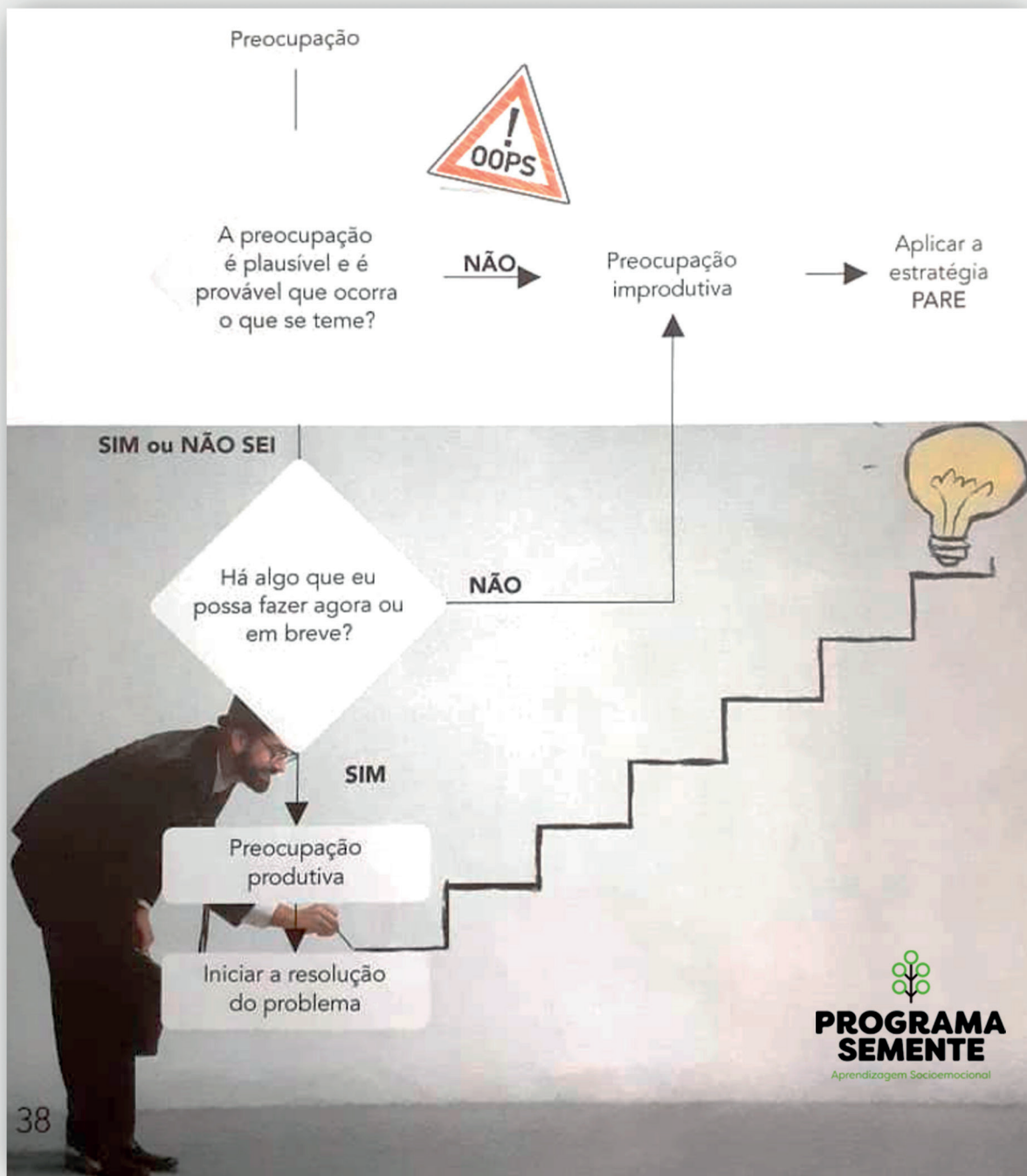



Seguir as orientações do protocolo de saúde é uma forma de demonstrar **respeito** e **empatia** pelos outros e **autocuidado**.

Eu te protejo, você me protege.



NAMASTÊ



TOQUE DE COTOVELO



APERTO DE PÉ



OIZINHO DE LONGE

**Vamos inventar um jeito diferente de se cumprimentar?
Distanciamento não é isolamento!**





Anexo: procedimentos em casos suspeitos e confirmados



1.1 TRIAGEM DE CASOS SUSPEITOS NA ESCOLA

TRIAGEM

ENTRADA

Aferição com termômetro infravermelho

Acima de 37,5°

DRIVE-THRU

Retorna com o pai ou responsável para casa

PORTÃO

Escola comunica pai ou responsável para buscar aluno

SALA DE ISOLAMENTO

até chegada do responsável

1.2 MONITORAMENTO DE CASOS SUSPEITOS NA ESCOLA

MONITORAMENTO

COMUNICAÇÃO
PELO ALUNO
(AUTORREFERIDO)

CONSTATAÇÃO DE
SINAIS OU SINTOMAS
**POR FUNCIONÁRIO
DA ESCOLA**

SALA DE ISOLAMENTO
até chegada do
responsável

**REFORÇO DE MEDIDAS
DE DESINFECÇÃO**

1.3 COMUNICAÇÃO DE CASOS PELÁ FAMÍLIA

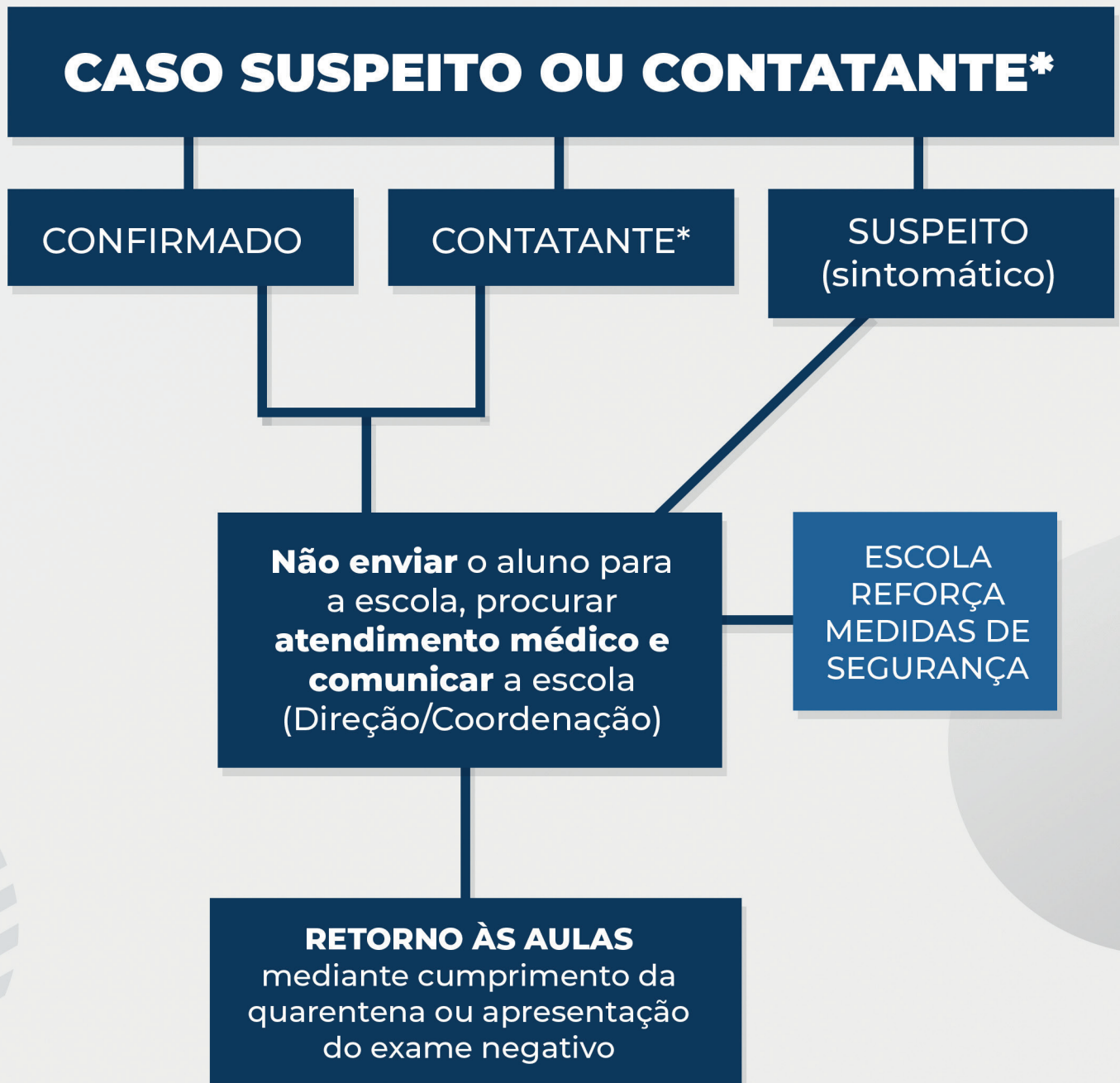

A comunicação deverá ser feita via WhatsApp da Coordenação.

* Considera-se **contatante** aquele que: a) compartilhar o mesmo **ambiente domiciliar** de caso confirmado; b) mantiver contato durante **mais de quinze minutos a menos de um metro de distância** com caso confirmado